



3400 Habitants

**Commune jeune (60 ans
d'existence)**





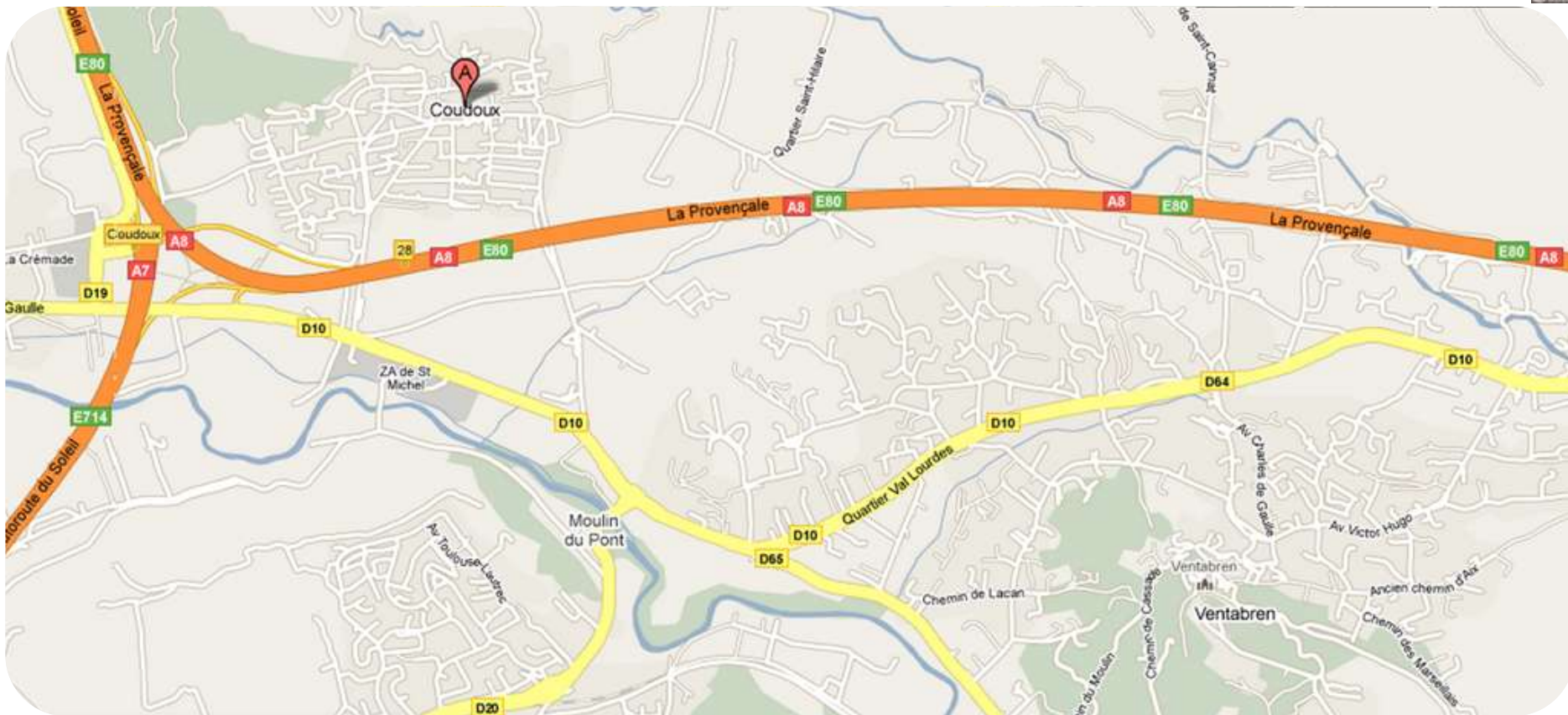

3

Jusqu'en 1950, **COUDOUX** était un hameau de **VENTABREN** !

Risques présents sur la commune :

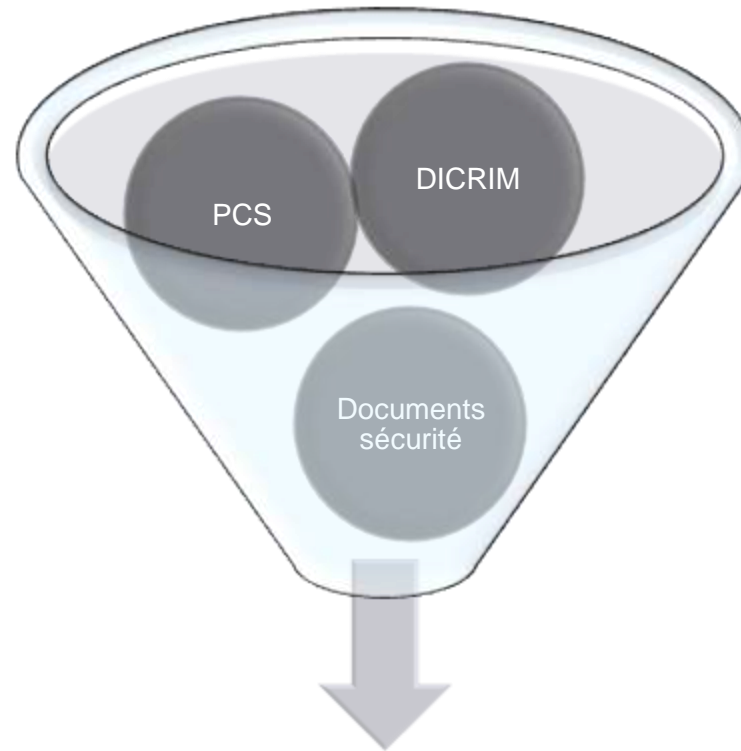

« Organisation de la Sauvegarde »

Ampleur rédactionnelle de la tâche :





Réunion avec élus, les
syndicats intercommunaux,
le Services risques majeurs
de la CPA

Modèle pour COUDOUX

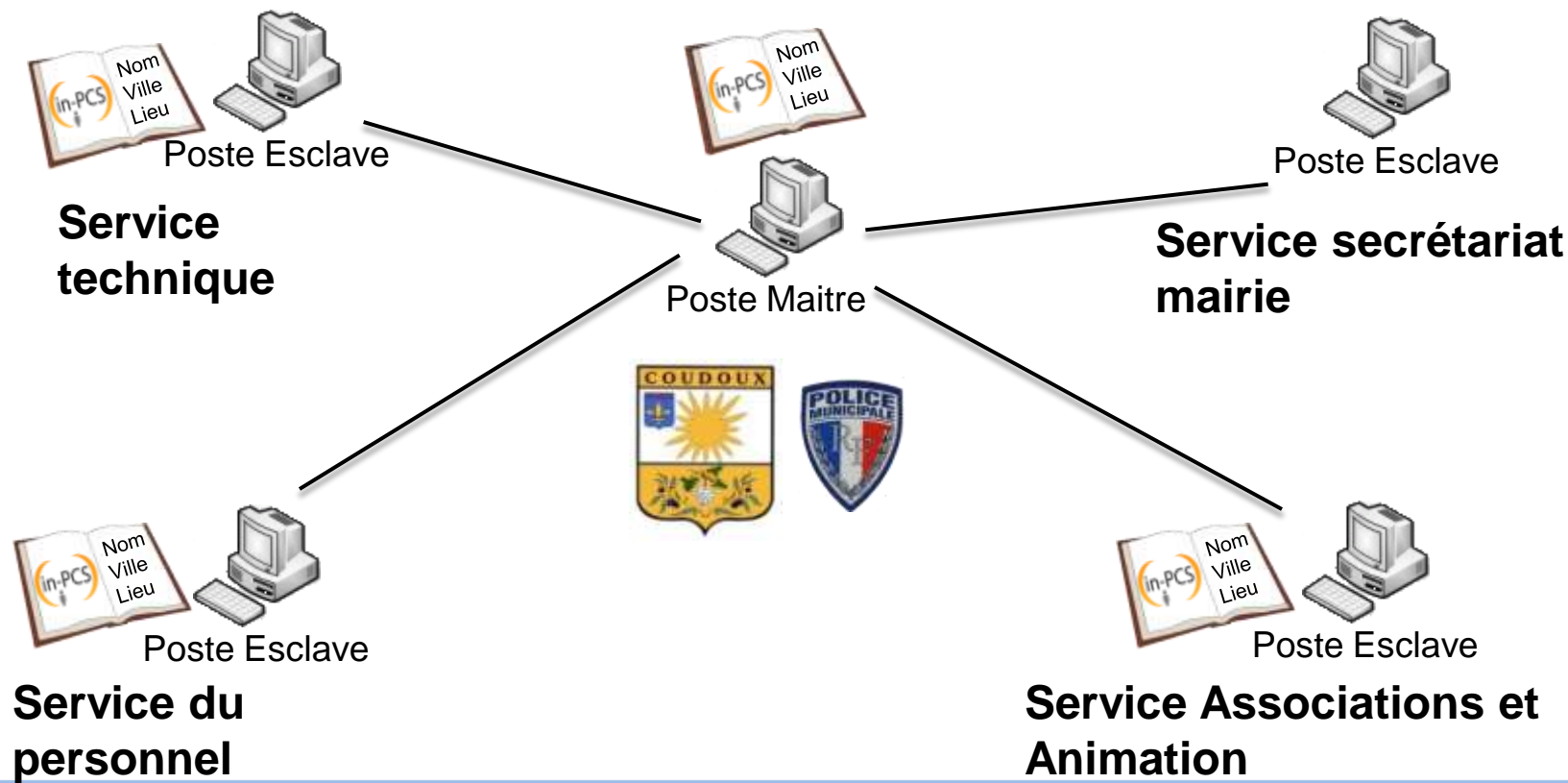

Service du personnel



Poste Esclave

Pour le suivi et la mise à jour permanente des ressources humaines.



Personnel technique ...



CCFF / RCSC

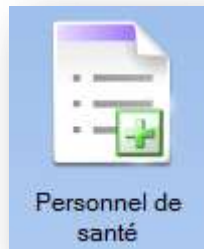

Personnel de santé

Service secrétariat mairie



Poste Esclave

Pour le CCAS et divers services (données confidentielles)



Service Technique



Poste Esclave

Pour la mise à jour des moyens matériels et le suivi de leur disponibilité.



Service Associations et animation



Poste Esclave

Pour le suivi et la mise à jour des associations.

Pour la disponibilité des salles.





Les changements de poste
Esclave en poste Maitre sont
possibles.

Chaque service via leurs
applications, sur poste esclave,
actualise ses paramètres et ses
informations

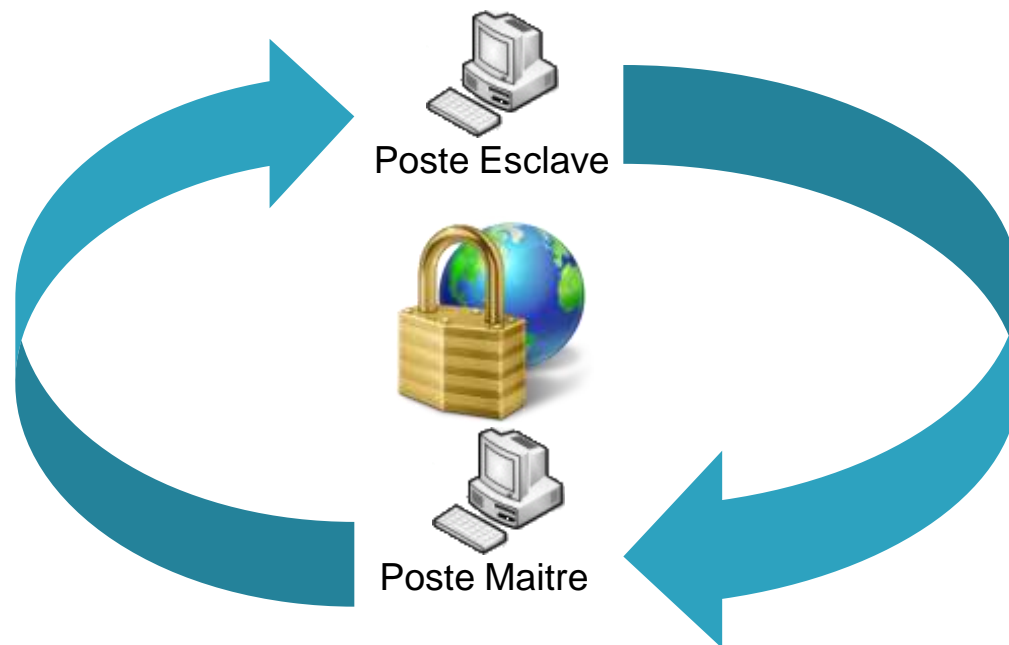

Mise à jour des données en temps réel :

- A chaque connexion
- A la demande



Sécurisation des données

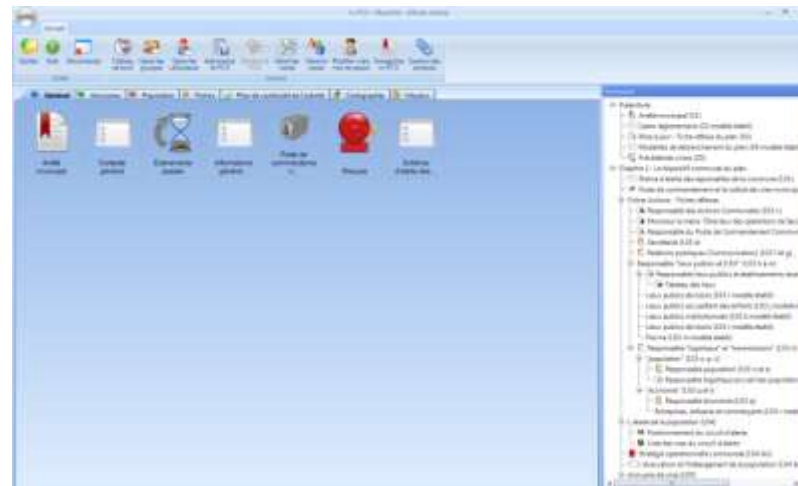

Présentation du logiciel

Un rapide coup d'œil sur in-PCS...



Présentation du logiciel

Sécurité des accès:

Une administration fine des habilitations par groupe d'utilisateurs permet de définir la stratégie de sécurité pour chaque utilisateur.

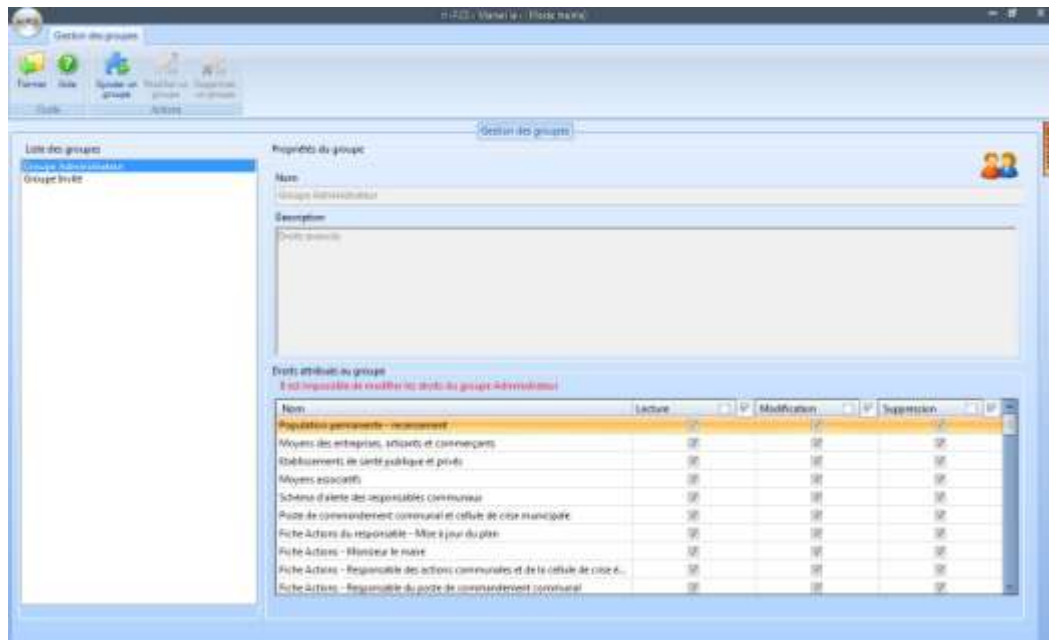

Pour qu'un utilisateur puisse se connecter à in-PCS, une authentification est nécessaire.

Présentation du logiciel

Ecran principal :

A partir de cet écran, l'ensemble des fonctionnalités proposées par in-PCS sont accessibles de façon intuitive via les menus et les icônes.

Le PCS, suit la trame préconisée par les services de l'Etat au travers des onglets :

- Général
- Annuaire
- Population
- Fiches
- Plan de continuité de l'activité
- Cartographie
- Moyens

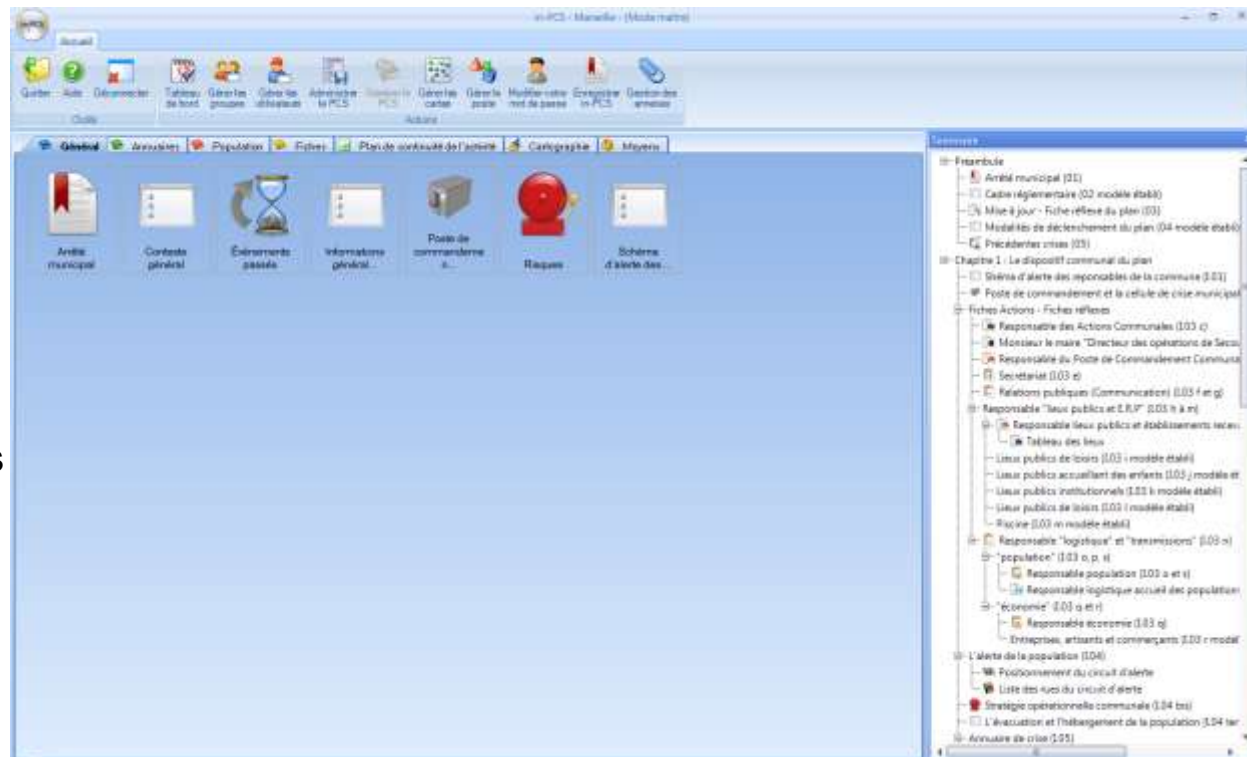

Présentation du logiciel

Gestion du contenu du PCS:

Saisie et aide à l'élaboration du PCS grâce à des outils conviviaux :

- Copier / Coller
- Filtrage de données

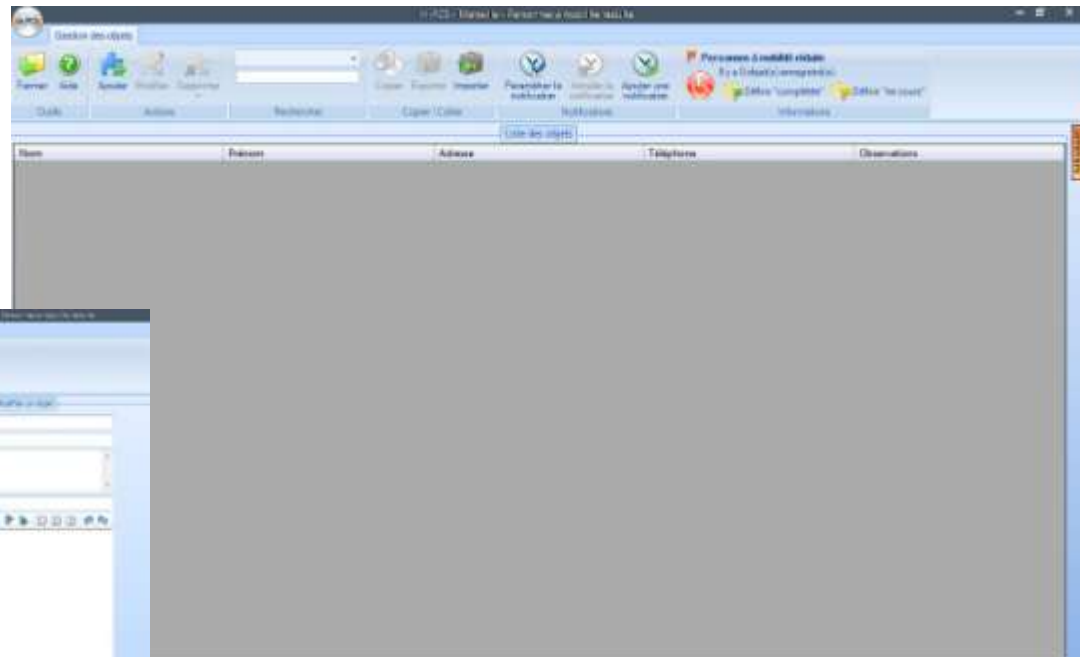
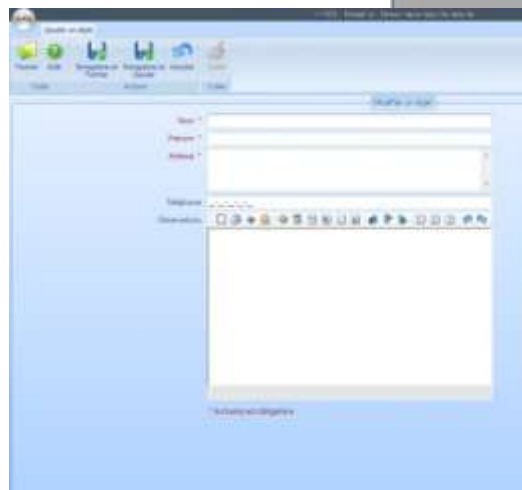

Présentation du logiciel

Gestion de l'import/export des données :

Importation et exportation de vos données au format csv pour chaque fiche du PCS

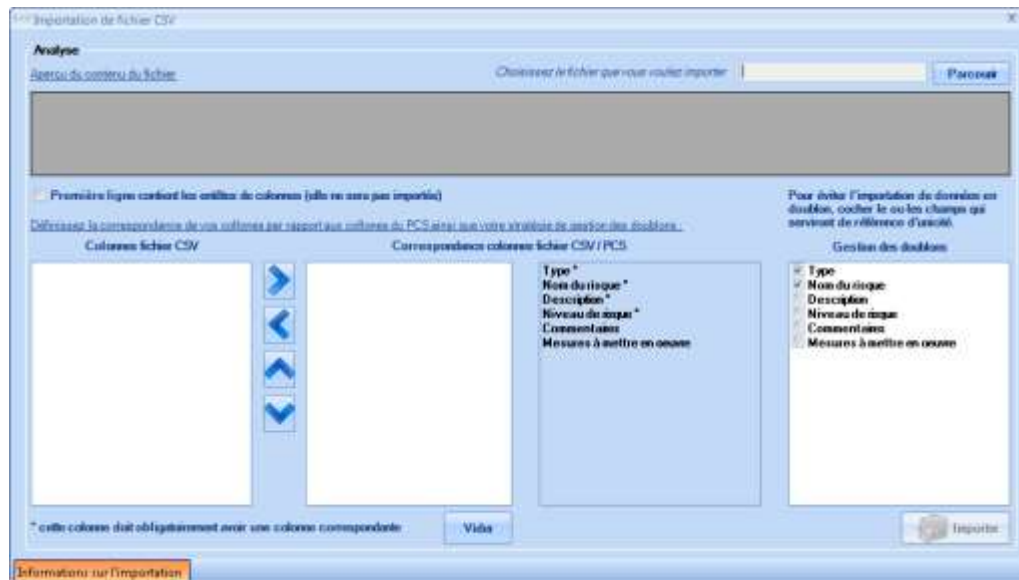

Présentation du logiciel

Tableau de bord du PCS :

Suivi de l'avancement du PCS

3 états d'avancements :

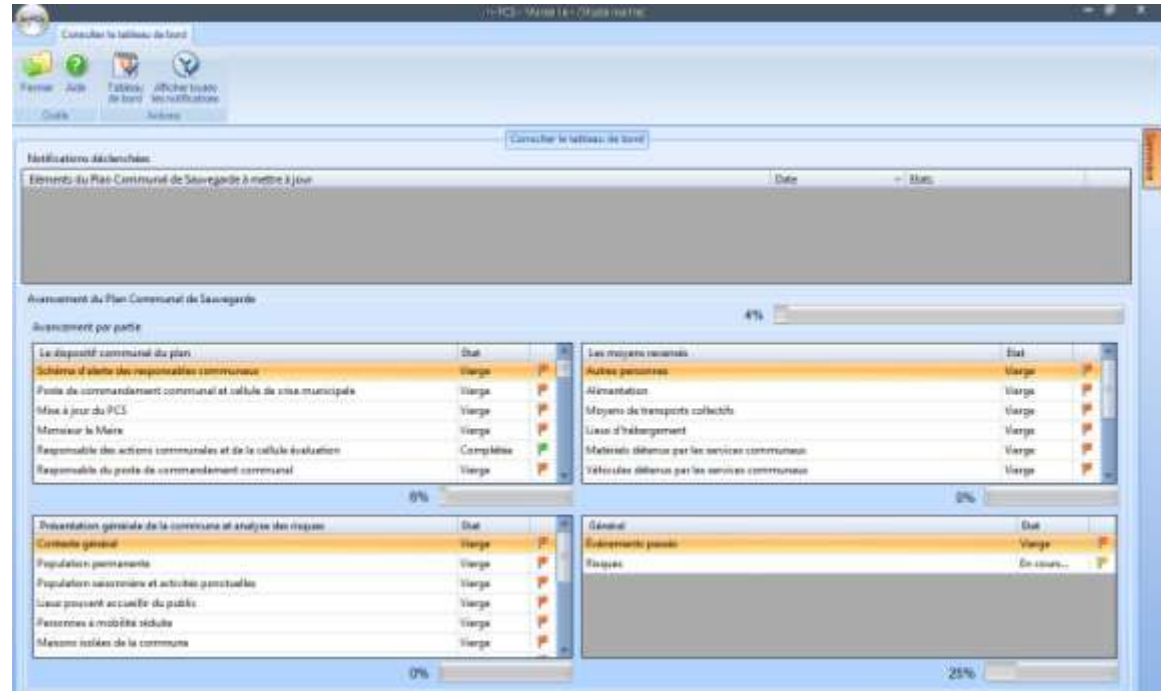

Présentation du logiciel

Gestion des Notifications:

Création d'alertes associables à chaque fiche du PCS.

in-PCS - Gestion des notifications

Paramètres de la notification

Activer la notification de validité

Cycle de validité :

Jour(s) et mois et année(s)

Informations de la notification

Fiche associée :
Arrêté municipal

Date de dernière modification : 23/04/2010 15:04:58

Date de la prochaine notification : 23/05/2010 15:04:58

Prochaine notification dans : 30 jours

Annuler Enregistrer

in-PCS - Historique - (Historique)

Tableau de bord de PCS

Tableau de bord de PCS

Nom de la fiche associée	Actif	Dernière modification	Cycle de déclenchement (jours)	Temps restant avant déclenchement (jours)	Prochaine date de déclenchement	Statut
Arrêté municipal	<input checked="" type="checkbox"/>	23/04/2010 15:04:58	30 jours	30 jours	23/05/2010 15:04:58	
Compte général	<input type="checkbox"/>	23/04/2010 15:04:58	30 jours	30 jours	23/05/2010 15:04:58	
Evénements passés	<input type="checkbox"/>	23/04/2010 15:04:58	30 jours	30 jours	23/05/2010 15:04:58	
Informations générales	<input type="checkbox"/>	23/04/2010 15:04:58	30 jours	30 jours	23/05/2010 15:04:58	
Procs de commandement communal et cellule de crise m...	<input type="checkbox"/>	23/04/2010 15:04:58	30 jours	30 jours	23/05/2010 15:04:58	
Risques	<input type="checkbox"/>	23/04/2010 15:04:58	30 jours	30 jours	23/05/2010 15:04:58	
Schéma d'alerte des responsables communaux	<input type="checkbox"/>	23/04/2010 15:04:58	30 jours	30 jours	23/05/2010 15:04:58	
Associations	<input type="checkbox"/>	23/04/2010 15:04:58	30 jours	30 jours	23/05/2010 15:04:58	
Autres	<input type="checkbox"/>	23/04/2010 15:04:58	30 jours	30 jours	23/05/2010 15:04:58	
Autres personnes	<input type="checkbox"/>	23/04/2010 15:04:58	30 jours	30 jours	23/05/2010 15:04:58	
CCF / RCB	<input type="checkbox"/>	23/04/2010 15:04:58	30 jours	30 jours	23/05/2010 15:04:58	
Cellule de crise communal	<input type="checkbox"/>	23/04/2010 15:04:58	30 jours	30 jours	23/05/2010 15:04:58	
Entreprises, Acteurs et Commerçants	<input type="checkbox"/>	23/04/2010 15:04:58	30 jours	30 jours	23/05/2010 15:04:58	
Etablissements de santé publics et privés	<input type="checkbox"/>	23/04/2010 15:04:58	30 jours	30 jours	23/05/2010 15:04:58	
Lieux d'hébergement	<input type="checkbox"/>	23/04/2010 15:04:58	30 jours	30 jours	23/05/2010 15:04:58	
Lieux occupés par les associations	<input type="checkbox"/>	23/04/2010 15:04:58	30 jours	30 jours	23/05/2010 15:04:58	
Lieux prenant accueil du public	<input type="checkbox"/>	23/04/2010 15:04:58	30 jours	30 jours	23/05/2010 15:04:58	
Lieux publics accueillant les enfants	<input type="checkbox"/>	23/04/2010 15:04:58	30 jours	30 jours	23/05/2010 15:04:58	
Lieux publics administratifs	<input type="checkbox"/>	23/04/2010 15:04:58	30 jours	30 jours	23/05/2010 15:04:58	
Lieux publics de loisirs	<input type="checkbox"/>	23/04/2010 15:04:58	30 jours	30 jours	23/05/2010 15:04:58	
Maire et conseil municipal	<input type="checkbox"/>	23/04/2010 15:04:58	30 jours	30 jours	23/05/2010 15:04:58	
Personnel administratif de la commune	<input type="checkbox"/>	23/04/2010 15:04:58	30 jours	30 jours	23/05/2010 15:04:58	
Personnel de santé	<input type="checkbox"/>	23/04/2010 15:04:58	30 jours	30 jours	23/05/2010 15:04:58	
Personnel technique de la commune	<input type="checkbox"/>	23/04/2010 15:04:58	30 jours	30 jours	23/05/2010 15:04:58	
Maisons isolées de la commune	<input type="checkbox"/>	23/04/2010 15:04:58	30 jours	30 jours	23/05/2010 15:04:58	
Personnes à mobilité réduite	<input type="checkbox"/>	23/04/2010 15:04:58	30 jours	30 jours	23/05/2010 15:04:58	
Personnes handicapées	<input type="checkbox"/>	23/04/2010 15:04:58	30 jours	30 jours	23/05/2010 15:04:58	
Personnes âgées	<input type="checkbox"/>	23/04/2010 15:04:58	30 jours	30 jours	23/05/2010 15:04:58	
Personnes sans moyen de locomotion	<input type="checkbox"/>	23/04/2010 15:04:58	30 jours	30 jours	23/05/2010 15:04:58	
Personnes sous surveillance médicale	<input type="checkbox"/>	23/04/2010 15:04:58	30 jours	30 jours	23/05/2010 15:04:58	

Arborescence des notifications :

- Arrêté municipal (01)
 - Calendrier réglementaire (03) (modèle staté)
 - Mise à jour - Fiche tableau de plan (02)
 - Mobilité de déclenchement du plan (04) (modèle staté)
 - Protocoles crises (05)
- Objet 1 - Le dispositif communal de plan
 - Schéma d'alerte des responsables de la commune (01)
 - Procs de commandement et de cellule de crise municipal
 - Tableaux Actions - Fiche réflexes
 - Responsable des Actions Communales (03) (c)
 - Masseur le maire / Directeur des opérations de Secou
 - Responsable du Poste de Commandement Commune
 - Secrétariat (01) (e)
 - Relations publiques (Communication) (03) (f) (g)
 - Responsable "Lieux publics et E.S.P" (03) (h) (a) (e)
 - Responsable lieux publics et établissements recou...
 - Téléfix des lieux
 - Lieux publics de loisirs (03) (modèle staté)
 - Lieux publics accueillant des enfants (03) (modèle staté)
 - Lieux publics de loisirs (03) (modèle staté)
 - Stades (03) (modèle staté)
 - Responsable "Sportifs" et "Transmission" (03) (h)
 - "Sportifs" (03) (a) (g) (d)
 - Responsable population (03) (a) et (e)
 - Responsable logistique Accueil des population
 - "Accrocher" (03) (a) et (e)
 - Responsable Monnaie (03) (g) (d)
 - Entreprises, artisans et commerçants (03) (modèle staté)
 - Alerte de la population (04)
 - Positionnement du circuit d'alerte
 - Tableau des rés du circuit d'alerte
 - Stratégie opérationnelle communale (04) (a)
 - Évaluation et l'hébergement de la population (04) (b)
 - Annuaire de crise (05)

Présentation du logiciel

Administration du logiciel :

Paramétrage et configuration aisée permettant d'adapter le PCS aux situations particulières d'une commune

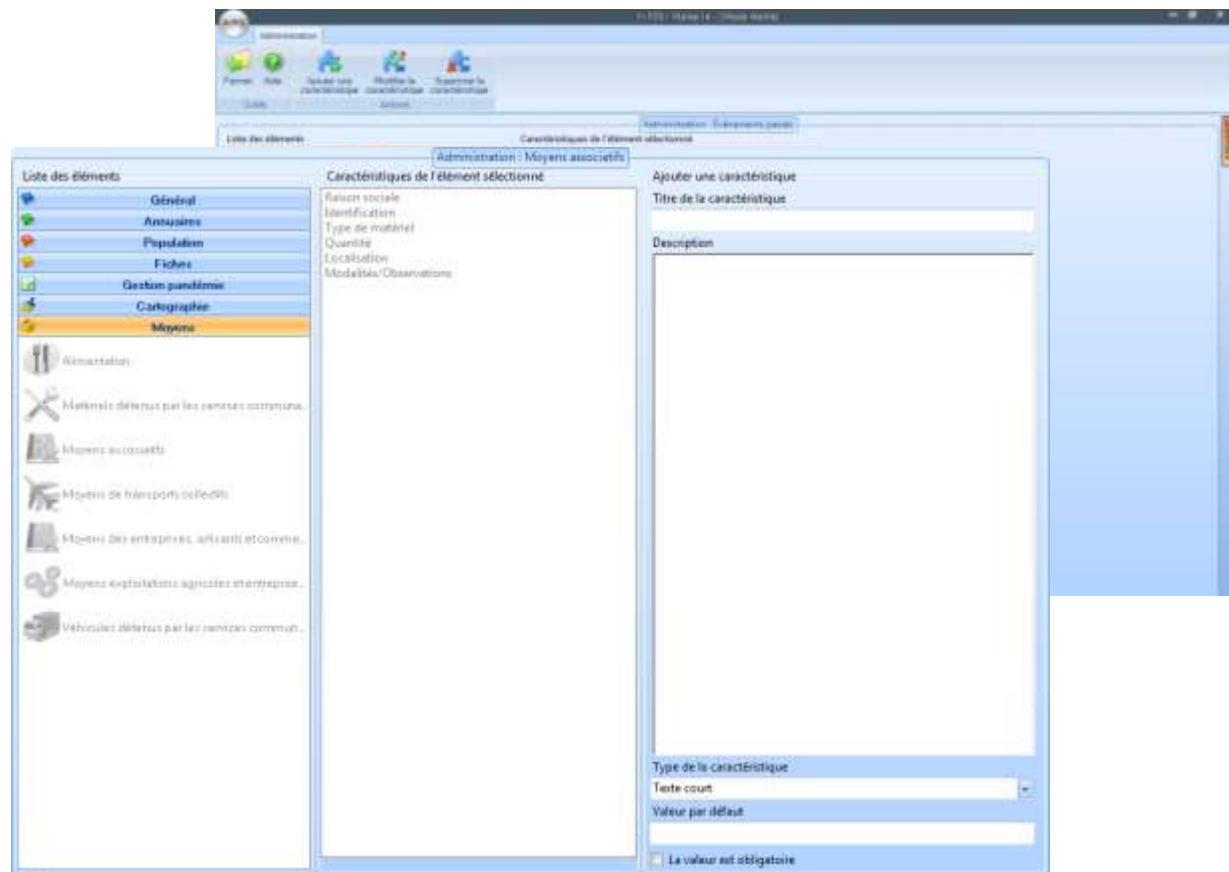

Présentation du logiciel

Génération du PCS au format papier :

Historique des versions

Plusieurs formats
d'exportation :

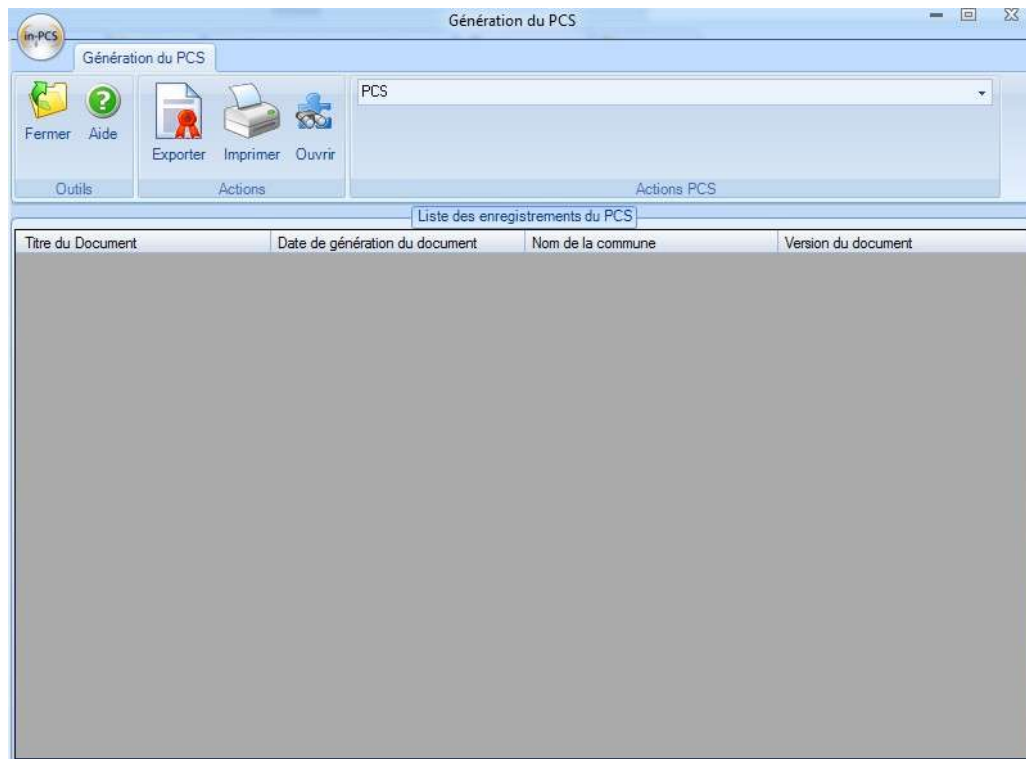

Présentation du logiciel

Importation de vos cartes et schémas existants:

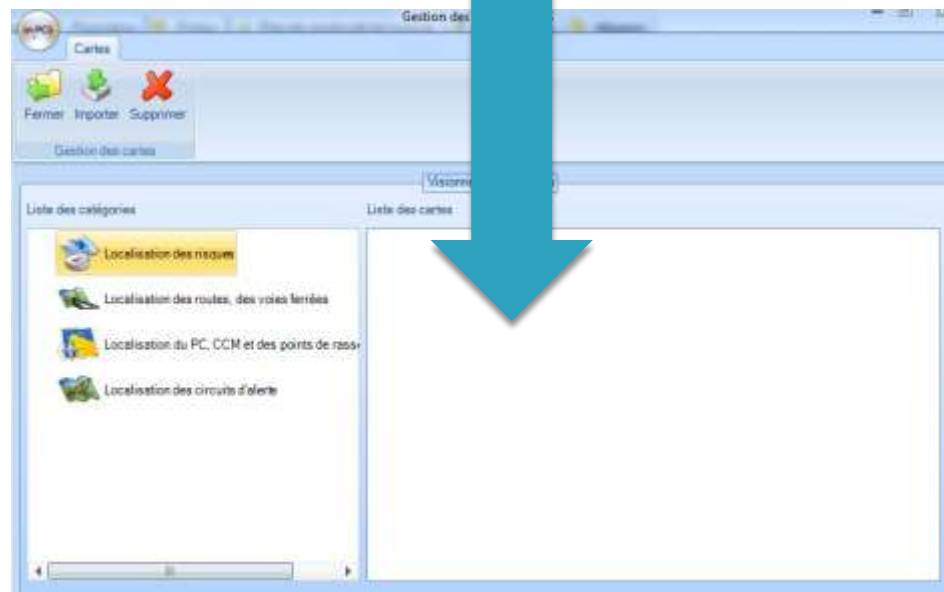
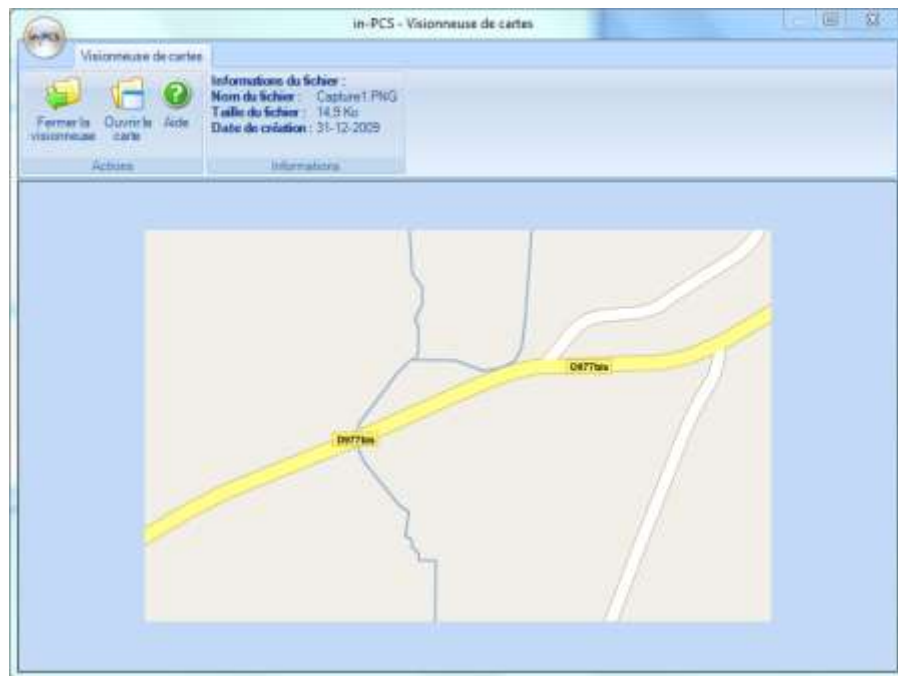

Spécifications techniques

S'adapter aux situations

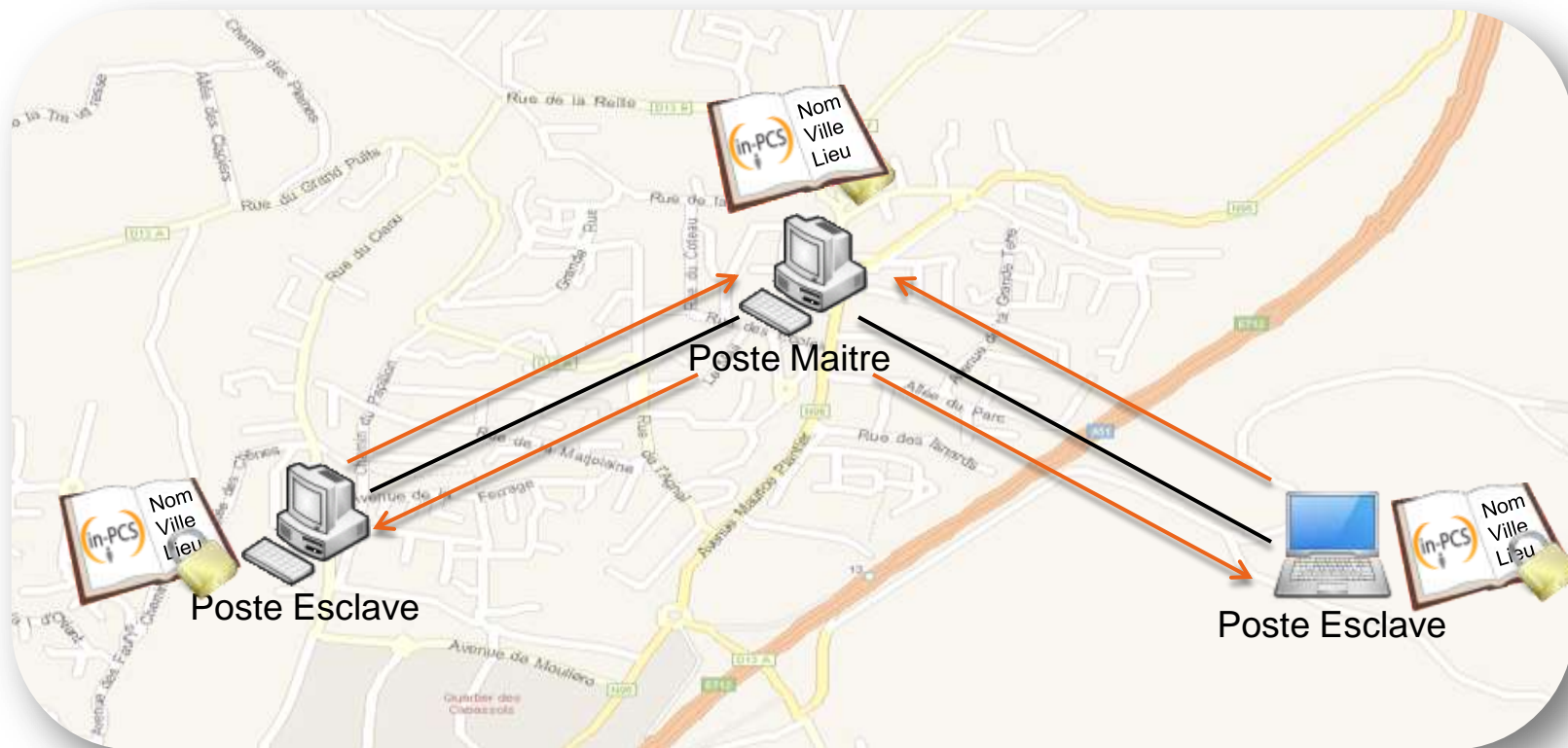

Spécifications techniques

S'adapter aux situations

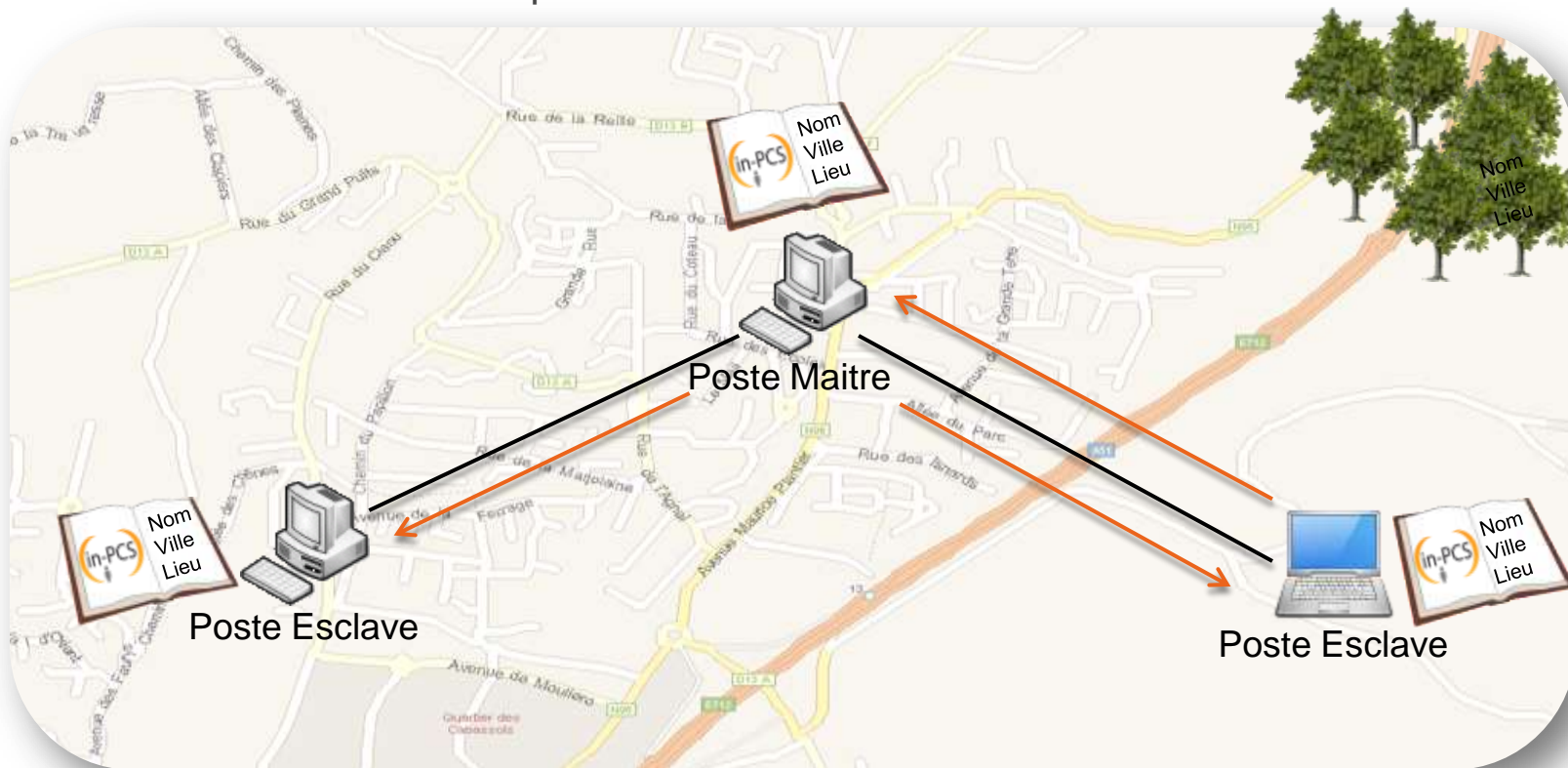

Spécifications techniques

S'adapter aux situations

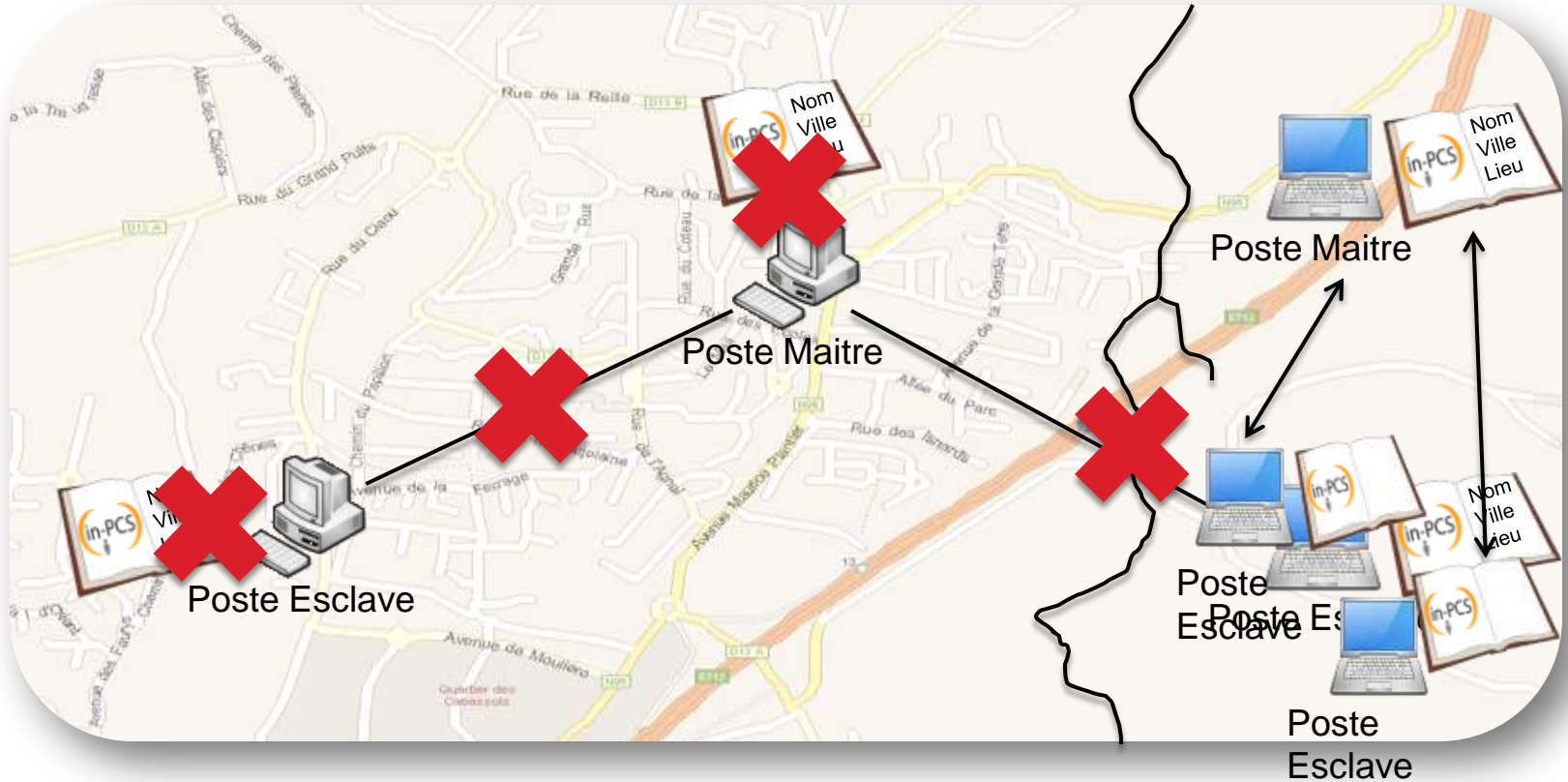

Questions



Merci de votre attention,

Nous sommes à votre entière disposition pour répondre à l'ensemble de vos questions.

